

ASSEGNAZIONE INCARICHI
D.Lgs. 81/2008 Testo Unico sulla Sicurezza (TUS)

INCARICO	NOMINATIVI*	NOTE
1. Emanazione ordine di evacuazione	_____	_____
2. Diffusione ordine di evacuazione	_____	_____
3. Controllo operazioni di evacuazione: - piano terra - primo piano - secondo piano - _____	_____ _____ _____	_____ _____ _____
4. Chiamate di soccorso	_____	_____
5. Interruzione erogazione: - gas - gasolio - energia elettrica - acqua - _____	_____ _____ _____	_____ _____ _____
6. Attivazione e controllo periodico di estintori e/o idranti: - piano terra - primo piano - secondo piano - _____ - _____	_____ _____ _____	_____ _____ _____
7. Controllo quotidiano della praticabilità delle vie d'uscita	_____	_____
8. Controllo apertura porte e cancelli sulla pubblica via ed interruzione del traffico	_____	_____

(*) Per ogni incarico va designato un titolare ed almeno un sostituto.

ASSEGNAZIONE DI INCARICHI* AGLI ALLIEVI (a cura dei docenti)
D.Lgs. 81/2008 Testo Unico sulla Sicurezza (TUS)

2 ragazzi apri-fila	_____	con il compito di aprire le porte e guidare i compagni verso la zona di raccolta.
2 ragazzi serra-fila	_____	con il compito di assistere eventuali compagni in difficoltà e chiudere la porta dell'aula dopo aver controllato che nessuno sia rimasto indietro; gli stessi faranno da tramite con l'insegnante e la direzione delle operazioni per la trasmissione del modulo di evacuazione.
2 ragazzi con il compito di aiutare i disabili (facoltativo)	_____	con il compito di assistere i disabili ad abbandonare l'aula ed a raggiungere il punto di raccolta.

(*) Tali incarichi vanno sempre assegnati ed eseguiti sotto la diretta sorveglianza dell'insegnante.

CHIAMATE DI SOCCORSO

Evento	Chi chiamare	N. telefono
Incendio, crollo di edificio, fuga di gas, ecc.	Vigili del Fuoco	115
Ordine pubblico	Carabinieri	112
	Polizia	113
Infortunio	Pronto Soccorso	118

L'efficacia di una chiamata di soccorso dipende soprattutto dalle informazioni che questa contiene e che possono permettere ai soccorritori di intervenire nel modo più idoneo. Ecco, ad esempio, quali sono le cose da dire in una chiamata di soccorso ai Vigili del Fuoco:

1. Descrizione del tipo di incidente (incendio, esplosione, ecc.); 2. Entità dell'incidente (ha coinvolto un'aula, la biblioteca, ecc.); 3. Luogo dell'incidente: via, numero civico, città e, se possibile, il percorso per raggiungerlo; 4. Presenza di feriti.

SCHEMA

N. 1

Anno scolastico _____

MODULO DI EVACUAZIONE

Scuola _____

Classe _____

N. alunni presenti _____

N. alunni evacuati _____

Feriti _____

(segnalazione nominativa)

Dispersi _____

(segnalazione nominativa)

Altre comunicazioni:

La classe si trova presso il luogo di raccolta stabilito?

SI NO altrove _____

ore _____ data _____

FIRMA DELL'INSEGNANTE: _____

In caso di evacuazione dell'edificio il presente modulo deve essere tempestivamente compilato a cura dell'insegnante o, se esso ne è impossibilitato, da un alunno (capofila...) e fatto pervenire tempestivamente al Dirigente Scolastico della scuola o a chi per esso presso il centro di coordinamento soccorsi.

LICEO STATALE
 "FRANCESCA CAPECE"
 P.zza A. MORO n° 37 MAGLIE (LG)
 PIANO DI EVACUAZIONE
 ALTERNATIVO

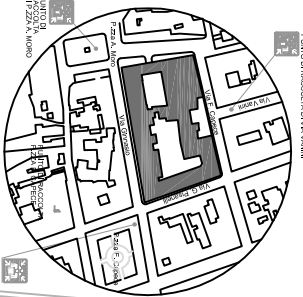

PLANIMETRIA GENERALE CON
 INDICAZIONE PUNTI DI RACCOLTA
 scala 1:2000

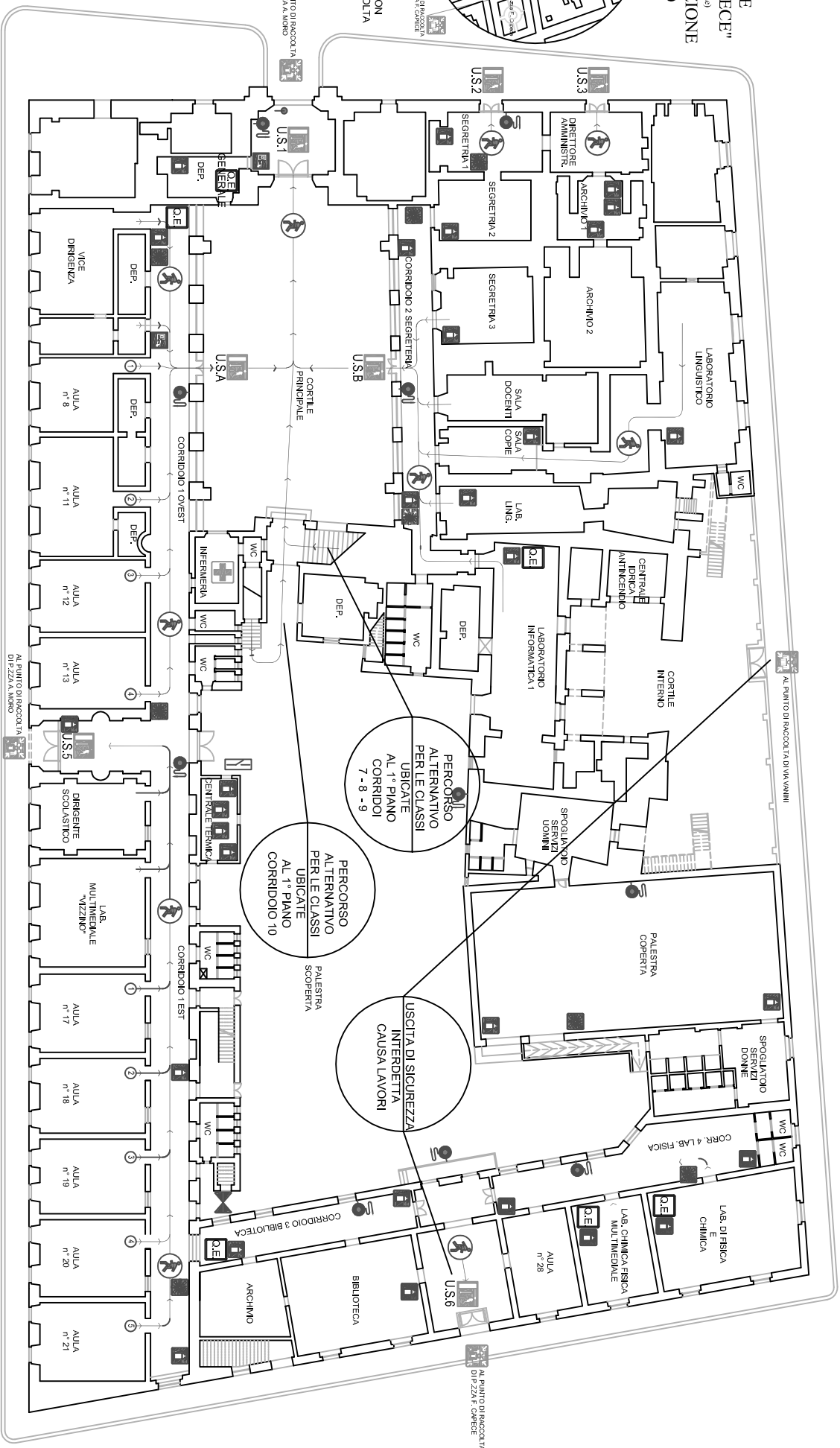

PERCORSO
 ALTERNATIVO
 PER LE CLASSI
 UBICATE
 AL 1° PIANO
 CORRIDOI
 7 - 8 - 9

PERCORSO
 ALTERNATIVO
 PER LE CLASSI
 UBICATE
 AL 1° PIANO
 CORRIDOIO 10

USCITA DI SICUREZZA
 INTERDETTA
 CAUSA LAVORI

PIANO DI EVACUAZIONE
 ALTERNATIVO

PIANTA PIANO TERRA

AL PUNTO DI RACCOLTA
 DI P.ZZA A. MORO

AL PUNTO DI RACCOLTA DI VIA V. VENETO

AL PUNTO DI RACCOLTA
 DI P.ZZA F. COPECE

LICEO STATALE
 "FRANCESCA CAPECE"
 P.zza A. MORO n° 37 MAGLIE (LG)
 PIANO DI EVACUAZIONE
 ALTERNATIVO

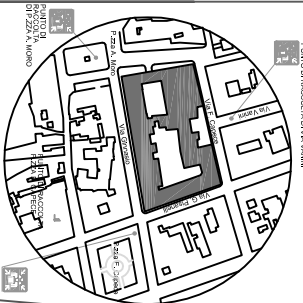

PLANIMETRIA GENERALE CON
 INDICAZIONE PUNTI DI RACCOLTA
 scala 1:2000

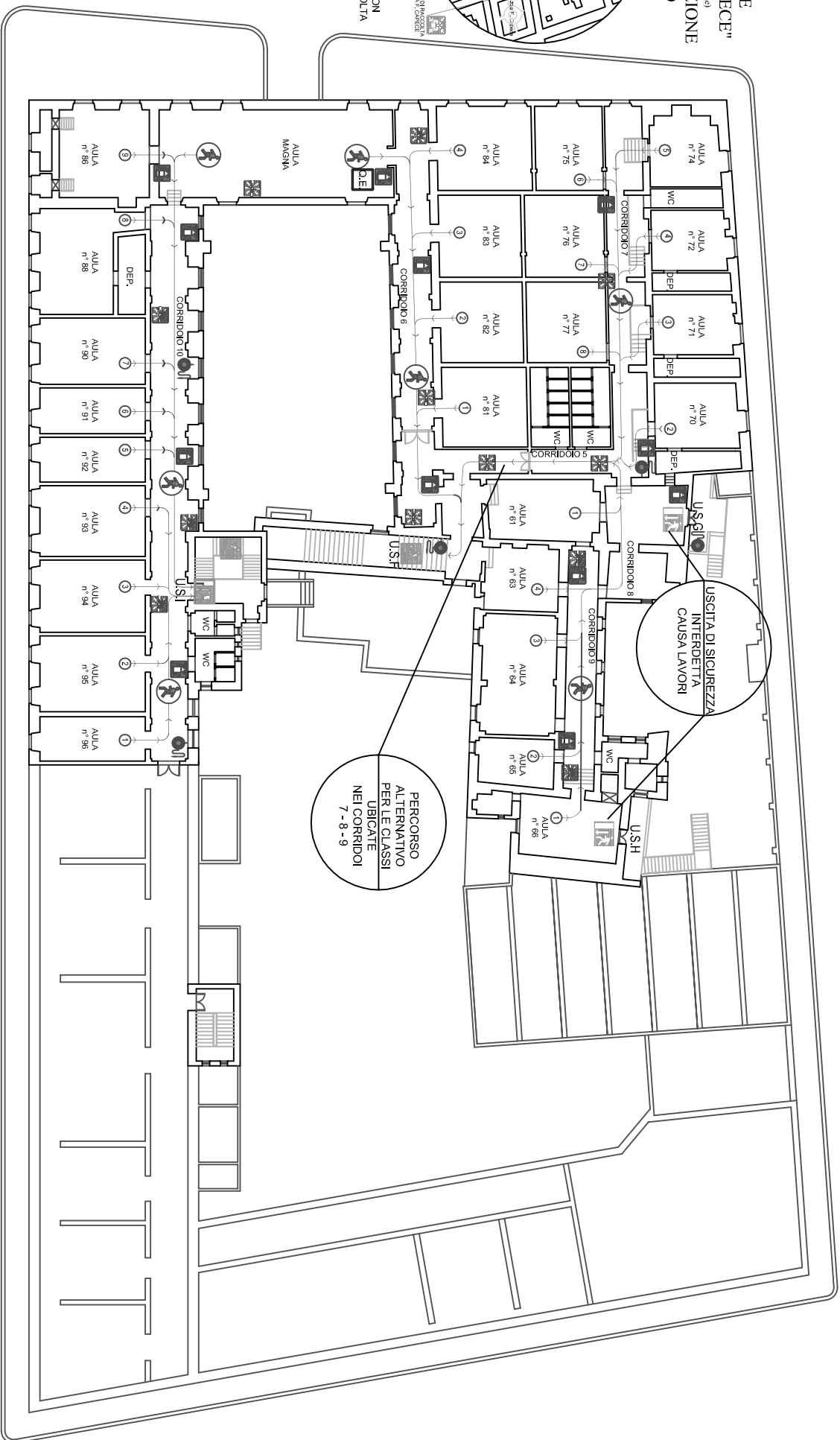

USCITA DI SICUREZZA
 INTERDETTA
 CAUSA LAVORI

PERCORSO
 ALTERNATIVO
 PER LE CLASSI
 UBICATE
 NEI CORRIDOI
 7 - 8 - 9

PIANO DI EVACUAZIONE
 ALTERNATIVO

PIANTA PIANO PRIMO



LICEO STATALE
"FRANCESCA CAPECE"
P.zza A. MORO n° 37 MAGLIE (LG)
PIANO DI EVACUAZIONE
SUCCURSALE DI
VIA GARIBALDI

PIANTO DI RACCOLTA DI VIA GARIBALDI

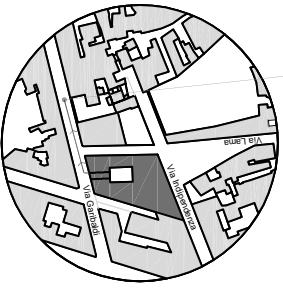

PLANIMETRIA GENERALE CON
INDICAZIONE PIUNTI DI RACCOLTA
scala 1:2000

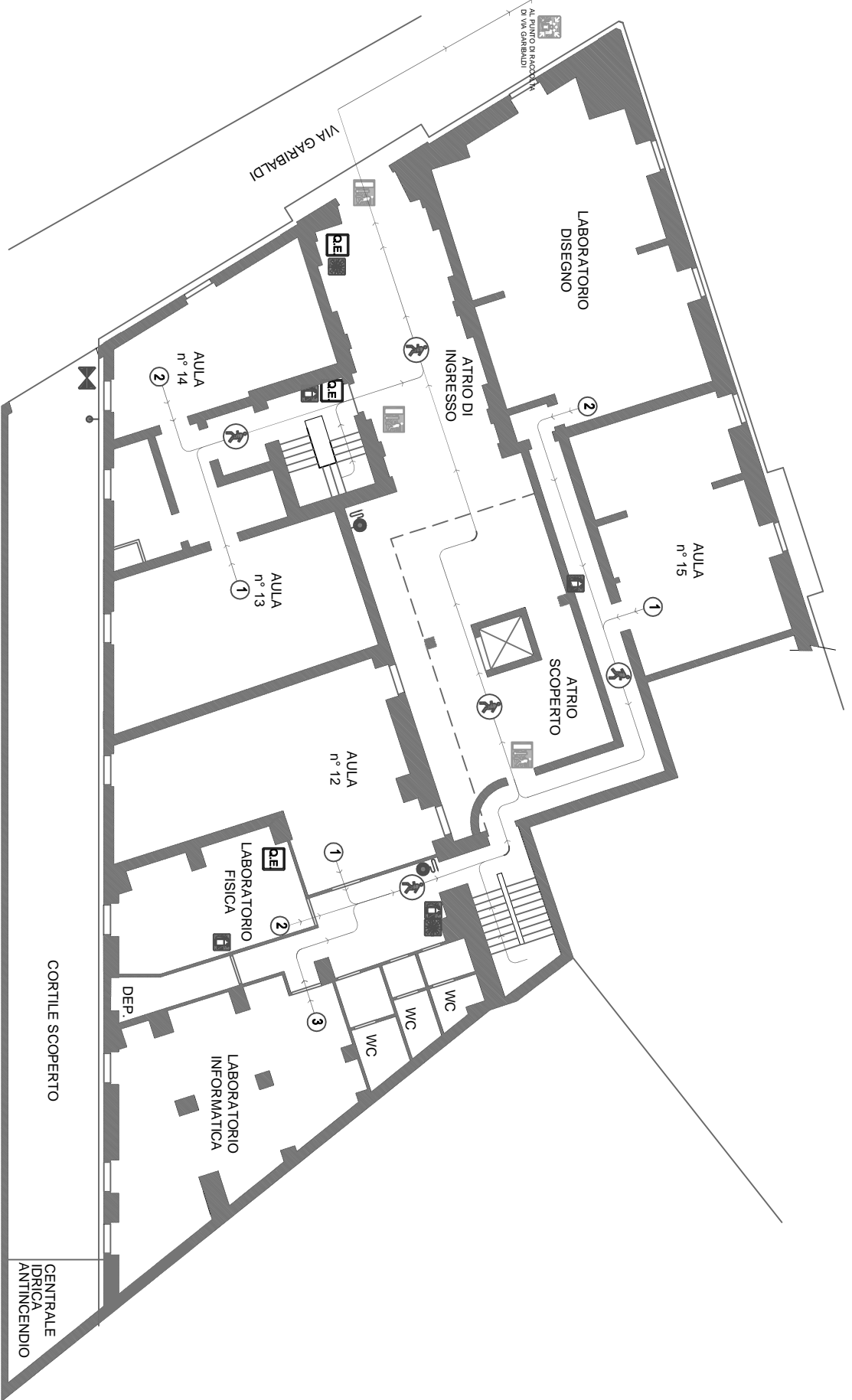

PIANTA PIANO TERRA scala 1:100



LICEO STATALE
"FRANCESCA CAPECCE"
P.zza A. MORO n° 37 MADALE (LE)
PIANO DI EVACUAZIONE
SUCCURSALE DI
VIA GARIBALDI

PUNTO DI RACCOLTA DI VIA GARIBALDI

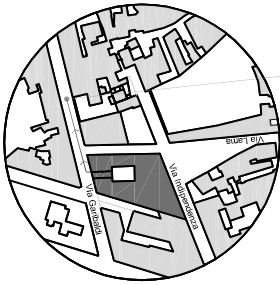

PLANIMETRIA GENERALE CON
INDICAZIONE PUNTI DI RACCOLTA
scala 1:2000



PIANTA PIANO PRIMO scala 1:100



**LICEO STATALE
"FRANCESCA CAPECE"**
P.zza A. MORO, n° 37 MAGLIE (LA)
**PIANO DI EVACUAZIONE
SUCCURSALE DI VIA VANINI**

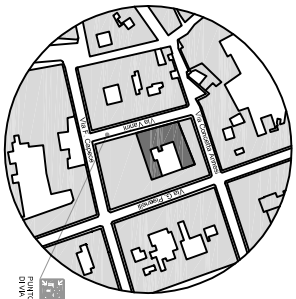

PIANO DI RACCOLTA
DI VIA VANINI

PLANIMETRIA GENERALE CON
INDICAZIONE PUNTI DI RACCOLTA
scala 1:2000

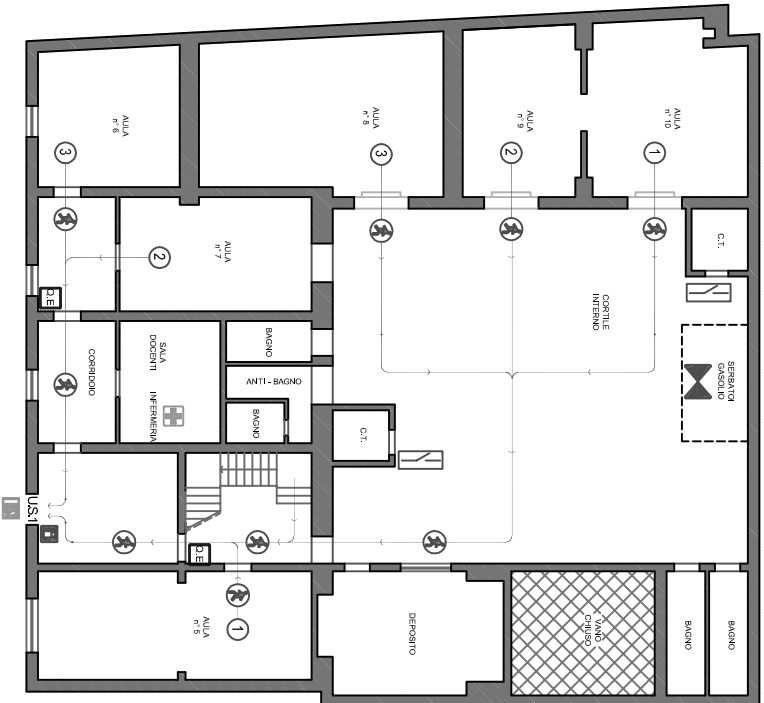

PIANTA PIANO TERRA

AL PUNTO DI RACCOLTA DI VIA VANINI

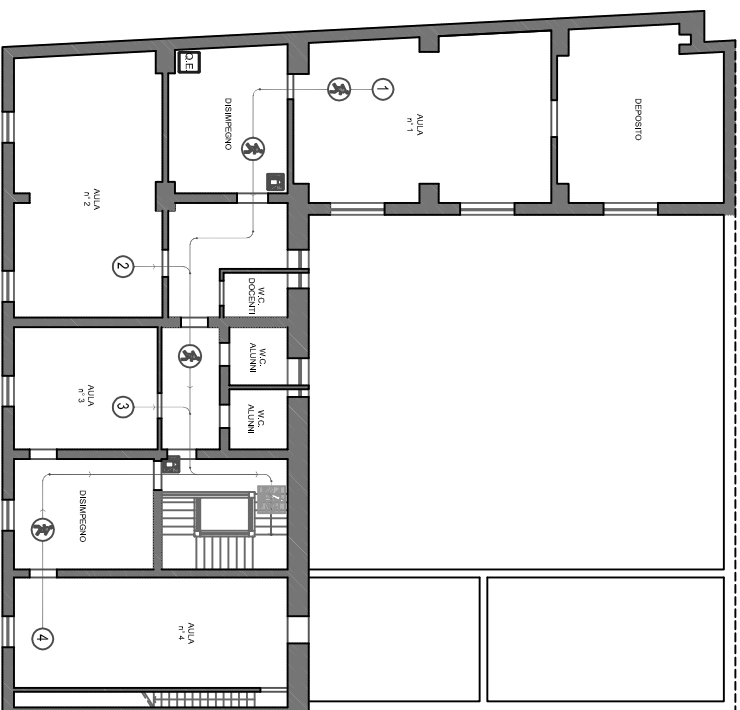

PIANTA PIANO PRIMO